

# MARINE ROAD 2

まりんろーど2

(H11.1.8 改正)

## 1) PRINCIPAL PARTICULARS

Owners	: トヨフシ海運株式会社	L. o. a.	: 129.00 m
Official No.	: 133231	Breadth (mid)	: 20.40 m
Flag	: 日本	Depth (mid)	: 13.90 m
Port of Registry	: 愛知県東海市	Draft (EXT)	: 6.30 m
Crew	: 日本人	Speed (Service)	: abt 22.0 Knot
Call Sign	: JH3322	Cruising milage	: abt 6,600 S.M.
Classification	: NK, NS* (COASTING SERVICE), (TRAILER AND VEHICLES CARRIER), MNS* (MO)	Main Engine	: 三菱-MAN-B&W 14V52/55B × 1基 (MCR) 14,770 PS × 450/169 RPM
Dead Weight	: 3,379 D/W	Delivery	: 26 OCT. 1993
Gross Tonnage	: (INT) NIL (PANAMA) NIL (JG) 5,550 t (SUEZU) NIL	Builder	: 三菱重工造船 神戸造船所 併三保造船所
Net Tonnage	: (INT) NIL (PANAMA) NIL (JG) NIL (SUEZU) NIL	Car Ladder	: RAMP-WAY (Aft)
		Phone	: 302-37351
		Fax	: 302-37355
		Inmarsat	: NIL

## 2) LONGITUDINAL SECTION

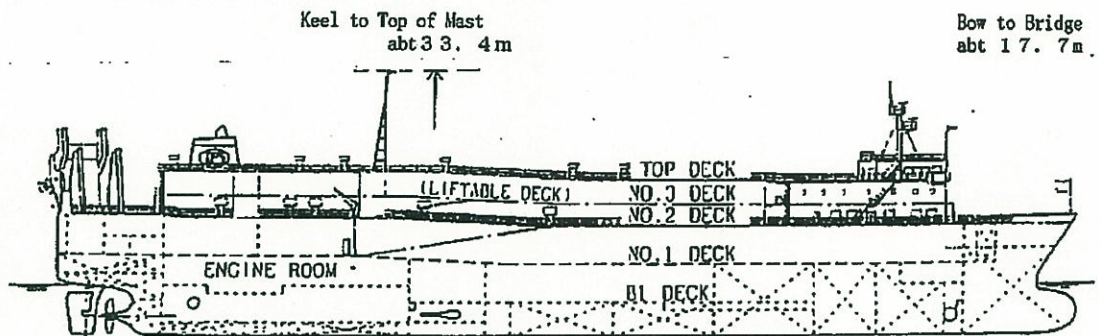

FPP

スタンスラスター 8.0 ton

フィンスタビライザー

約スタスター 10.0 ton

## 3) PLAN VIEW OF No.1 CAR DECK

RAMP-WAY L×B ; 23.0m × 7.6m  
S.W.L ; 30 ton

RAMP-WAY SIDE OPENING B×H ; 7.0m × 4.35m

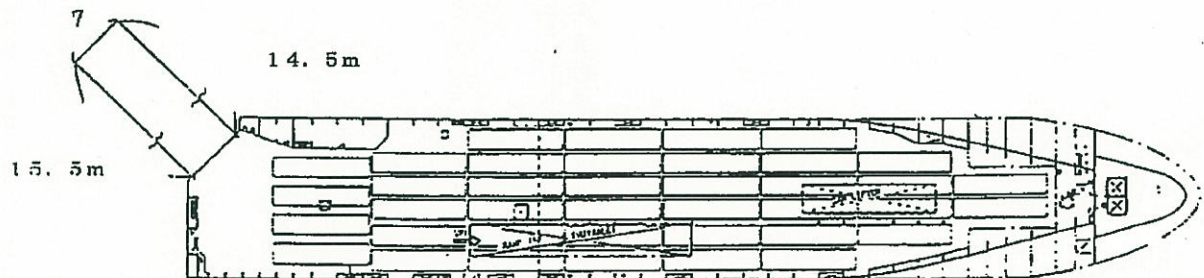

## 4) CLEAR HEIGHT & DECK LOAD

DK. NO.	CLEAR HEIGHT	DECK LOAD	CAR CAPACITY	TRAILER CAPA.	REMARKS
NO.3 DECK	2.10 m	0.22 T/m <sup>2</sup>	100 U/T	— U/T	TRAILER ; 11.99 × 2.50 × 3.78 CAR ; 4.86 × 1.72 × 1.42 ☆No. 3DECK : 引フカハルデッキ
NO.2 DECK	2.10 (4.00) m	0.6T/m <sup>2</sup>	90 U/T	19 U/T	
NO.1 DECK	4.00 m	0.6T/m <sup>2</sup>	— U/T	39 U/T	
B1 DECK	4.00 m	0.6T/m <sup>2</sup>	— U/T	9 U/T	
合計			190 U/T	67 U/T	

まりんろーど2 MARINE ROAD 2

133231 JH3322  
1993 三保造船所 (静岡)  
5.550G.T  
05/01/10

